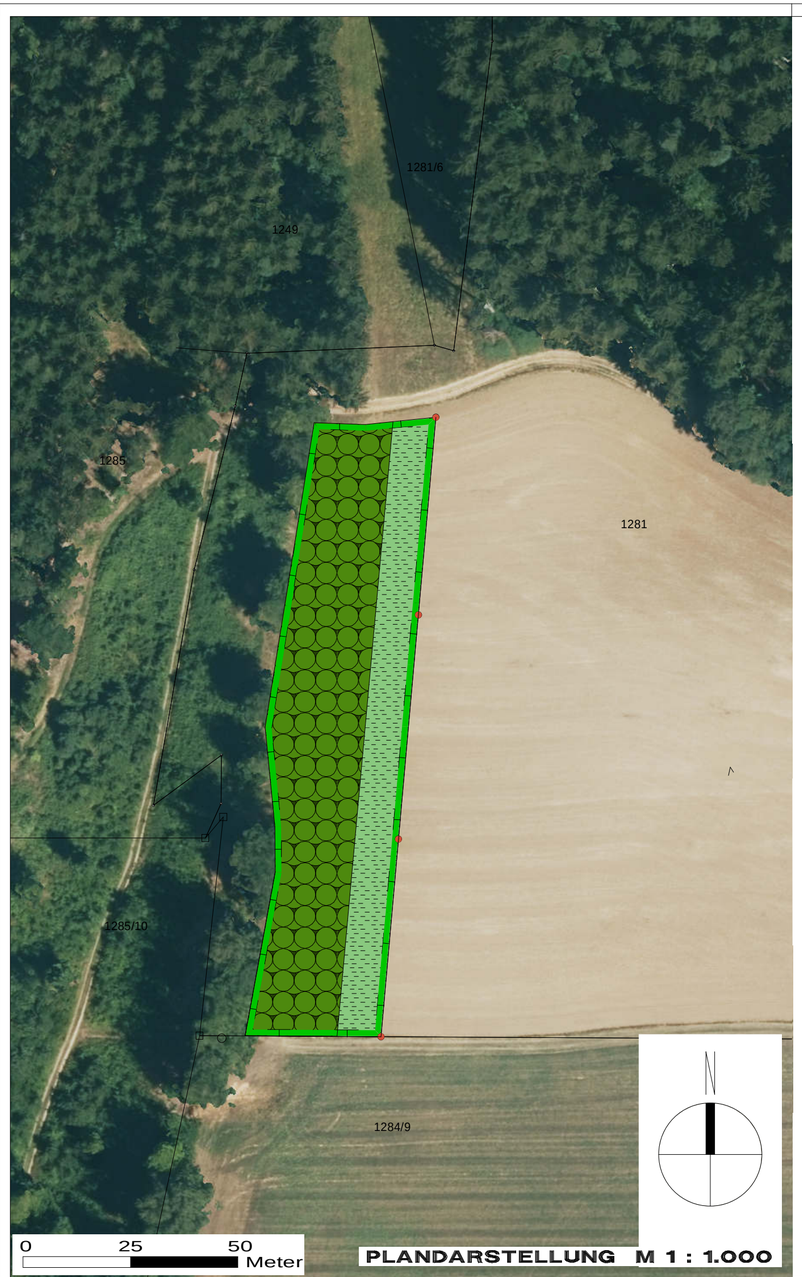

Geobasisdaten © Bayerische Vermessungsverwaltung

Darstellung der Flurkarte als Eigentumsnachweis und zur Maßentnahme nicht geeignet.

GESTALTUNGSMASSNAHMEN

Flur-Nr. 1281 Teilfläche, Gemarkung Perletzhofen

Aufforstung

Entwicklung eines Eichen-Hainbuchenwaldes durch Pflanzung von klimatoleranten Mischbaumarten aus autochthonem Pflanzmaterial **(L113; 2.900 m²)**

- Pflanzabstand 1,5 m x 1,0 m; Bäume 1. und 2. Ordnung (Qualität: 1 + 2, 50-80): Quercus robur (Herkunft: 817 09), Quercus petraea (Herkunft: 818 13), Tilia cordata (Herkunft 823 07) und Prunus avium (Herkunft: 814 04)
  Einstellen des typischen Unterwuchses erfolgt nach Etablierung des Waldes.

Waldmantel

Anlage eines höhengestaffelten Waldrandes mit locker strukturierten, an den Rändern gebuchteten Gebüschen **(W12; 1.450 m²)**

- Anlage der Baumschicht aus Gehölzen 2. Ordnung: Einreihige mit autochthonem Pflanzmaterial; Pflanzabstand 2,0 m x 1,5 m mit jeweils gruppenweiser Anordnung je Baumart; Bäume 2. Ordnung (Qualität: 1 + 2, 50-80): Prunus avium (Herkunft: 814 04), Acer campestre, Pyrus pyraster und Sorbus torminalis
- Anlage der Strauchschicht mit locker strukturierten, an den Rändern gebuchteten Gebüschen: Dreireihige Pflanzung mit autochthonem Pflanzmaterial (Vorkommensgebiet 5.2), Pflanzabstand 1,5 m x 1,5 m mit jeweils gruppenweiser Anordnung je Strauchart in 2-3 Reihen; Sträucher (Qualität: 1 + 1, 50-80): Crataegus monogyna, Euonymus europaeus, Sambucus nigra, Viburnum lantana, Cornus sanguinea, Rosa arvensis und Lonicera sylosteum
  Unregelmäßiges Aussparen von Sträuchern in der äußersten Reihe, zur Schaffung eines gebuchteten Waldrandes.

PFLEGEMASSNAHMEN

Wald und Waldmantel

- Regelmäßige Pflege (z.B. Zaunkontrolle, Ausgrasen) erfordrelich
- Artgleiche Nachpflanzung ausgefallener Gehölze ab 20 % oder 100 m² Ausfall
- Schutz vor Schalenwild und Mäusen notwendig

ZEICHENERKLÄRUNG

Ökologische Ausgleichsfläche [4.350 m²]

Flurgrenze mit Flurnummern (Beispiel)

Holzpflock zur Abmarkung der Grenze

AUSGLEICHSFLÄCHENPLAN ZUM BEBAUUNGSPLAN MIT GRÜNORDNUNGSPLAN

NR. 71 „ERWEITERUNG HAIDHOF HAUSBREITE I“

STADT	RIEDENBURG
LANDKREIS	KELHEIM
REGIERUNGSBEZIRK	NIEDERBAYERN

Planung	KomPlan Ingenieurbüro für kommunale Planungen Leukstraße 3 84028 Landshut Fon 0871.974087-0 Fax 0871.974087-29 Mail: info@komplan-landshut.de Dipl. Ing. (FH) D. Maroski Landschaftsarchitektin F. Bauer
Planungsträger	Stadt Riedenburg Sankt-Anna-Platz 2 93339 Riedenburg
Maßstab	Plandarstellung M 1:1.000
Stand	28.11.2024

Bearbeitung	Nov. 2024	SH
Geändert Anlass		
Projekt Nr.		
23-1476_BBP		